

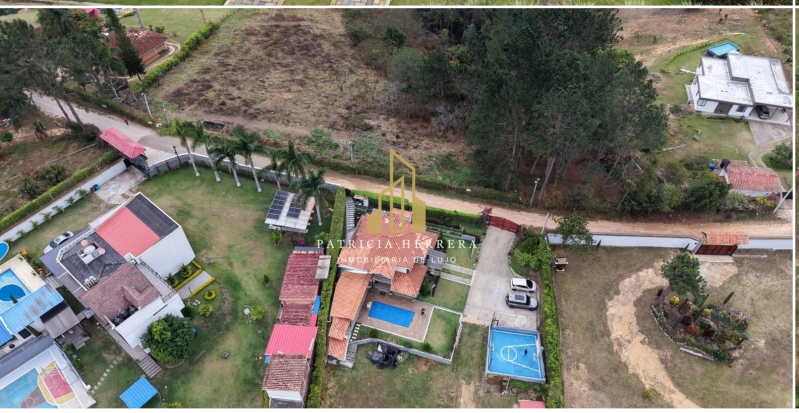


EN VENTA

$1.400.000.000

Adm. $30.000

Ruitoque Alto

Ruitoque Bajo

ÁREA	ÁREA LOTE	HABITACIONES	BAÑOS	PARQUEADEROS
240 m²	4000 m²	4	5	4

Descripción

Ruitoque Alto, excelente sector, tranquilo, sin ruido, baja contaminación y con vivienda y un lote amplio,
3 habitaciones con baño privado area construida 240 y lote 3.000 mts aprox
• 1 habitación de servicio con baño.
• Hall de TV
• Estudio interno de 2 puestos
• Estudio externo ejecutivo y sala multimedia10m2.
• 3 Balcones 2m x 2 m.
• 1 Baño social con ducha
• Patio de ropas.
• Piscina climatizada (6*3metros)
• BBQ
• Mesa de billar (Inluida)
• Corredor de 1.5 metros de ancho alrededor de la casa.
• Mini cancha multifuncional (baloncesto, balón pie y Voleibol).
• Parqueadero para tres vehículos y extensible a 8.
Parking
Cancha
Bodega
• Jardinera y zonas verdes
• Vigilancia privada comunitaria de Nazaret Campestre.

Características

Terraza | Patio | Parqueadero cubierto | Cuarto de lavado | Seguridad 24h | Portería | Depósito | Jacuzzi privado | Balcón | Jardín privado | Chimenea | Cuarto de servicio

Contacto

P

Patricia Herrera
AGENTE INMOBILIARIA
+57 300 000 0000

=Agenda tu visita privada